COMPROVANTE DE PROTOCOLO – SAPL					
Nº	497/2022	DATA	03/06/2022	HORA	17:20:39
X	INDICAÇÃO		REQUERIMENTO		MOÇÃO

INDICAÇÃO Nº 090/2022

AUTORIA: Vereador José Ari Zandoná (DEM) – Em Coautoria com os Vereadores: Adelar Fusinato (DEM); Agnaldo Lansoni (DEM); Heronides Silveira Junior (PL) e Lisiani Maria Luz Figueiró (DEM)

Os Vereadores que este subscreve, vem na forma regimental em vigor, ouvido o soberano Plenário, solicitar à Mesa Diretora da Câmara Municipal, o encaminhamento deste expediente ao Excelentíssimo Senhor Dr. **Mariano Kolankiewicz Filho**, Prefeito Municipal, com cópia ao Ilustríssimo Senhor **Fabrício Mendonça Pedroso**, Secretário Municipal de Infraestrutura e Meio Ambiente, solicitando a recuperação do bueiro localizado na "Estrada Municipal Albino Fries", trecho da Via Vicinal, há 3km da sede da fazenda "Brasil Central", neste município.

JUSTIFICATIVA

A presente indicação, destacamos que a mesma se faz necessária, **com urgência**, tendo em vista que, recebemos reivindicação dos proprietários das proximidades, motoristas que trafegam nesta via, solicitando a nossa intervenção para a realização dos devidos serviços de recuperação do bueiro em questão.

Ressaltamos ainda que este bueiro está quebrado e muito sujo, **conforme registrado em fotos anexas,** constando buracos abertos há um (1) ano, significando grande perigo aos motoristas que circulam por lá, principalmente àqueles que não conhecem o trecho, podendo inclusive provocar acidentes de proporções incalculáveis, até com vítimas fatais, por se tratar de uma das principais vias de grande fluxo de veículos em nosso município.

Solicitamos as mais urgentes providências por parte da Prefeitura Municipal no intuito de resolver o problema em definitivo, pois a situação que hoje encontra-se na localidade não deve prevalecer.

Plenário "José Nogueira Paniago", aos 20 de junho de 2022.

José Ari Zandoná
Vereador Autor (DEM)

Indicação nº 090/2022

Adelar Fusinato
Vereador Coautor (DEM)

Agnaldo Lansoni
Vereador Coautor (DEM)

Heronides Silveira Junior
Vereador Coautor (PL)

Lisiani Maria Luz Figueiró
Vereadora Coautora (DEM)

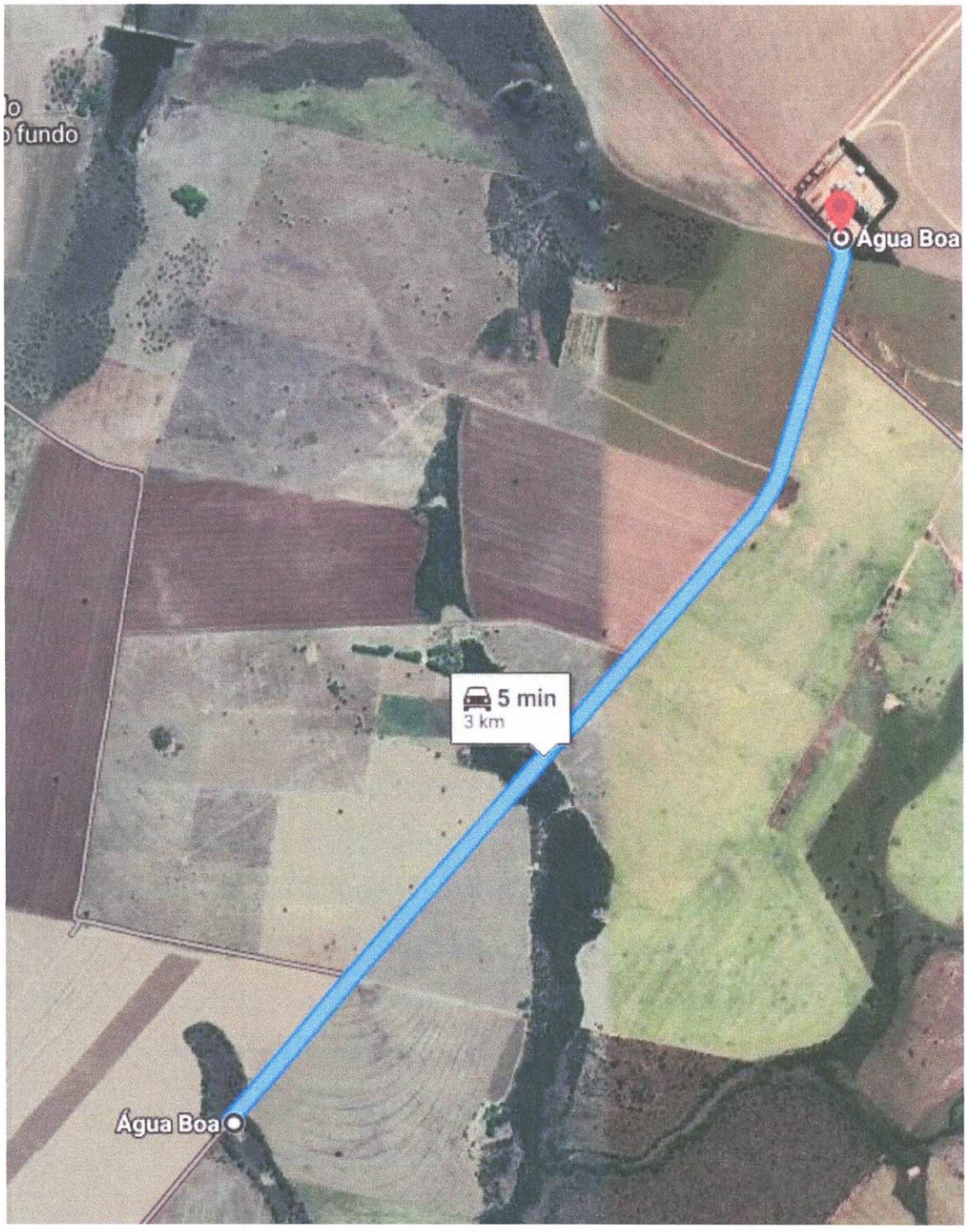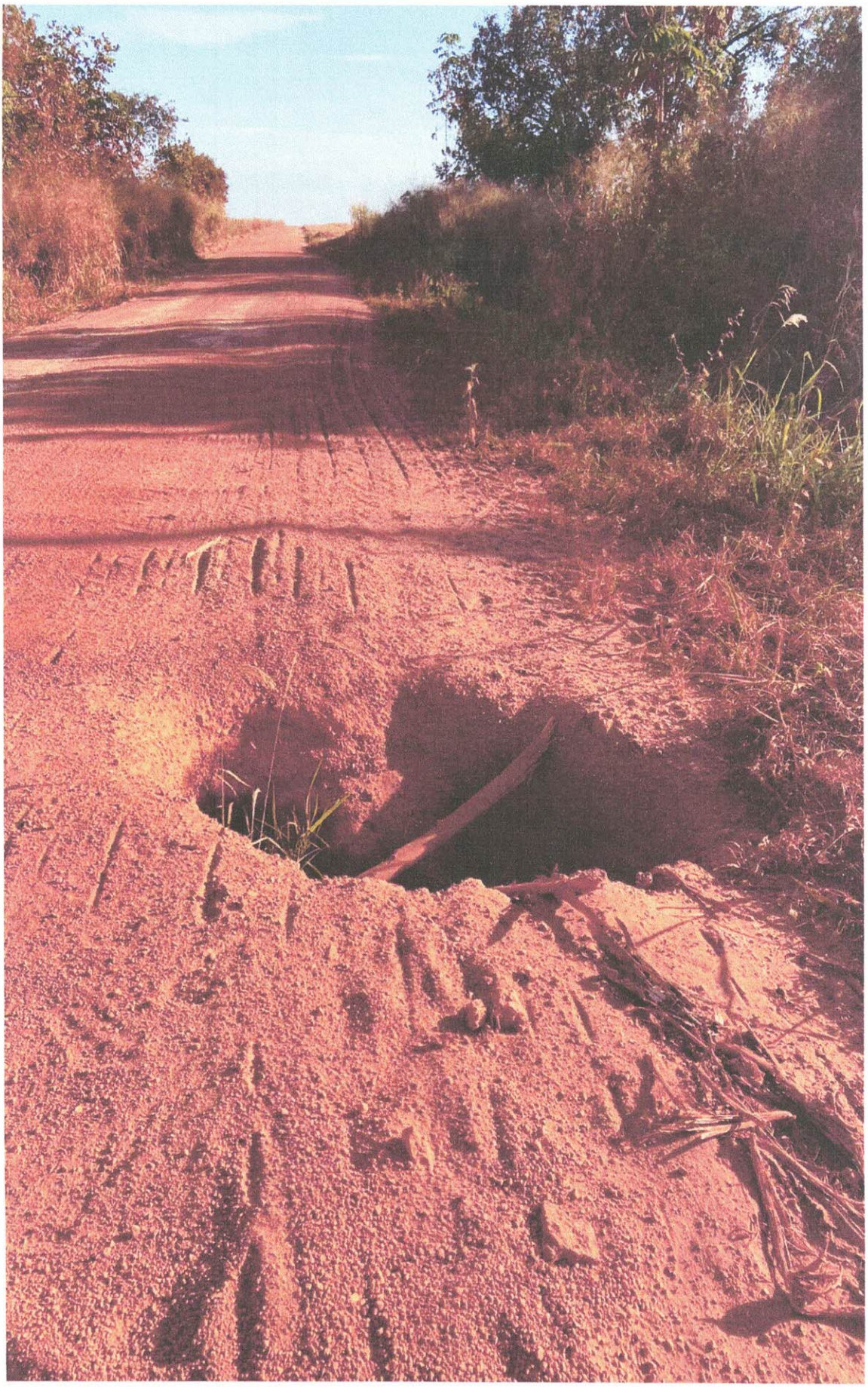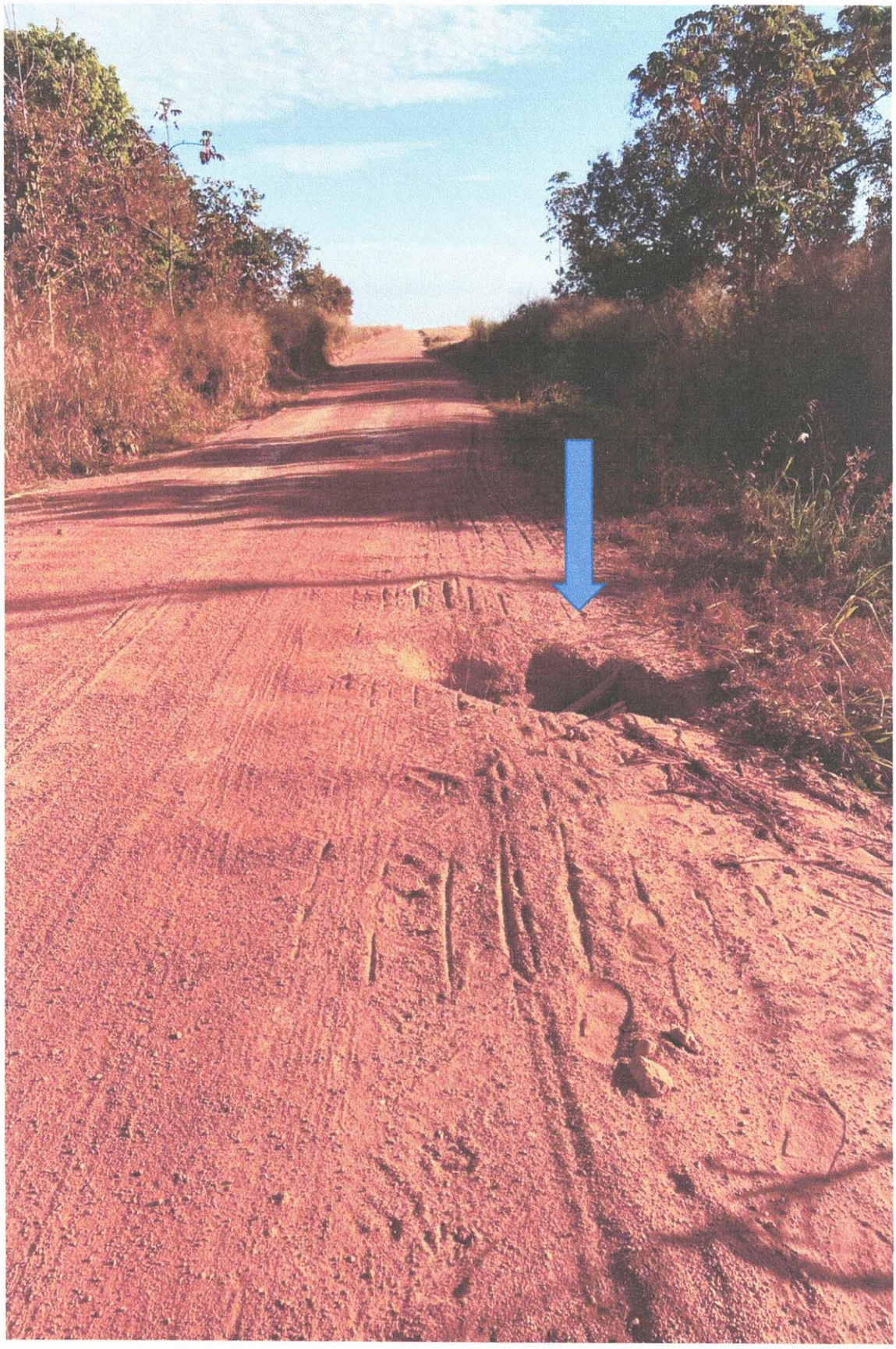
fundo
Água Boa
5 min
3 km
Água Boa